

CRATO

MANUAL DE INSTALACIÓN

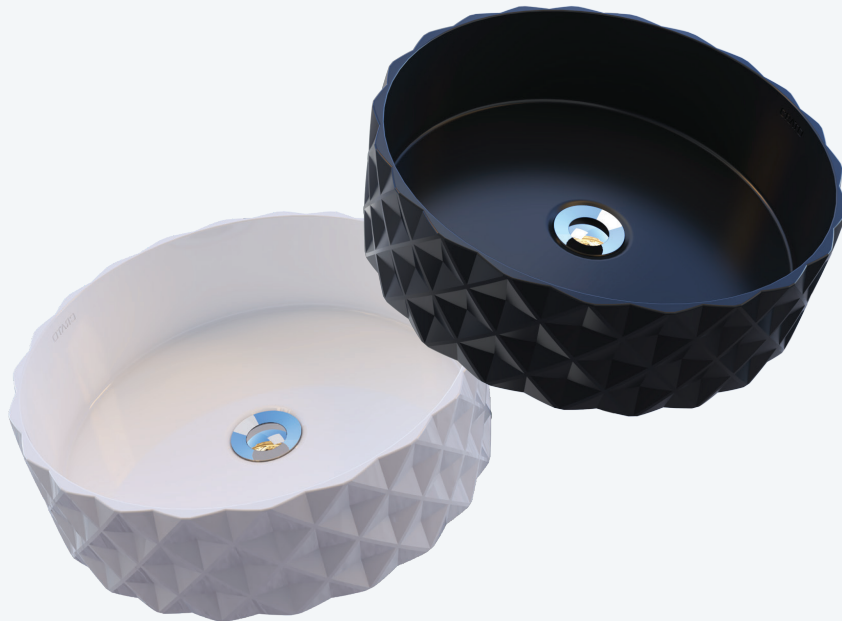

LAVABO MELBOURNE

CRATO.MX

Hechos con ♥ artesano



CRATO

POR FAVOR LEA ESTE INSTRUCTIVO HASTA EL FINAL YA QUE CONTIENE INFORMACIÓN IMPORTANTE DE SEGURIDAD Y USO CORRECTO DE INSTALACIÓN.

NOTA: Antes de la instalación asegúrese de que la válvula angular esté cerrada. Asegúrese de tener acceso a todas las conexiones de plomería y drenaje, es muy importante verificar y validar que se encuentren libres de obstrucciones.

HERRAMIENTAS NECESARIAS:



Lápiz



Sacabocado de 100 mm



Espátula



Taladro



Pistola de silicón



Lentes de seguridad



Cinta métrica

DIMENSIONES DE LAVABO:

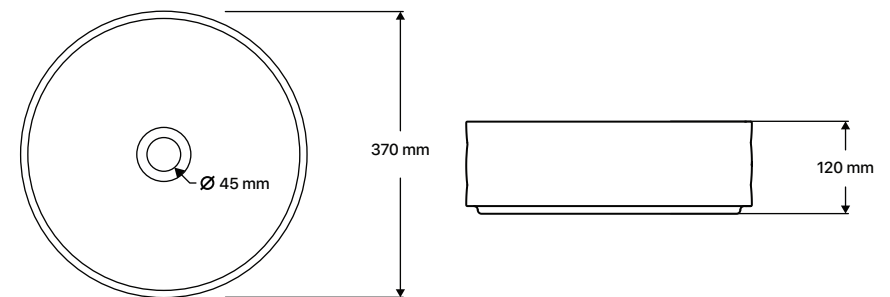

NOTA: El diámetro de la circunferencia de corte en la cubierta para instalar el lavabo, será de 100 mm de diámetro.

ES NECESARIO RESPETAR LAS MEDIDAS INDICADAS Y QUE LA SUPERFICIE ESTÉ COMPLETAMENTE TERMINADA A LA HORA DE LA INSTALACIÓN.

Hechos con ♥ artesano

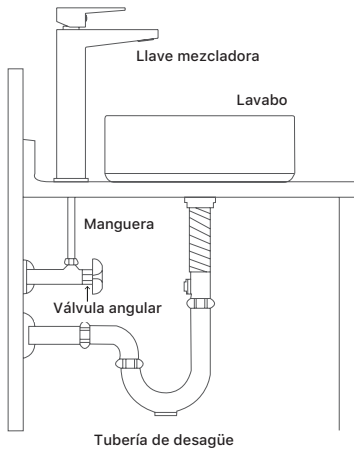

CRATO

CARACTERÍSTICAS:

Lavabo sobre cubierta redondo.
Cerámica Stoneware
Acabado suave y liso

PASOS DE INSTALACIÓN:

- 1 Elija la ubicación en donde va a instalar el lavabo. Asegúrese de que hay suficiente espacio debajo de la cubierta para las líneas de admisión de agua y el desagüe. De igual manera asegúrese de que la distancia entre la parte posterior del lavabo y la pared o bisel de la cubierta sea lo suficientemente grande para instalar la llave.

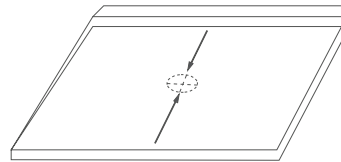

- 2 Traze una circunferencia de 100 mm de diámetro donde desea instalar el lavabo (línea de corte).

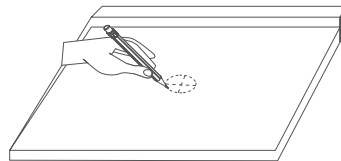

- 3 Confirme que la línea de corte coincide con la ubicación correcta donde se desea instalar el lavabo. A continuación haga el corte de la circunferencia trazada.

Nota: Utilice el taladro con el sacabocado de 100 mm para realizar la perforación.

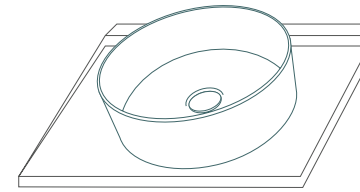
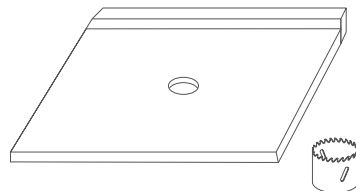

- 4 Coloque el lavabo, asegúrese de que esté centrado y que la perforación fue la correcta.

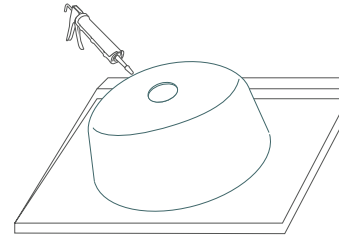

- 5 Después de confirmar que el lavabo encaja en su lugar, levántelo con cuidado para ponerlo, boca abajo y aplique una cantidad generosa de silicona para muebles de baño y cocina en la parte inferior cerca del borde

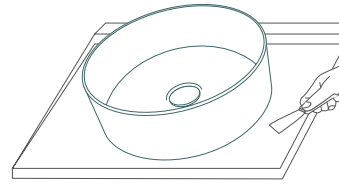

- 6 Después de aplicar el silicón para muebles de baño y cocina gírelo cuidadosamente para instalar en la cavidad y presione firmemente hacia abajo, retire cualquier exceso de silicón.

ADVERTENCIA:

Si se instala la tubería inmediatamente después de aplicar el silicón para baños y cocinas, sin esperar a que se endurezca, una vez que termine de instalar la llave, la línea de admisión de agua y el desagüe, asegúrese de que el lavabo no se haya movido al apretar los tubos, si se movió debe corregirlo inmediatamente.

Permita que el silicón para baños y cocinas seque antes de usar el lavabo.

CUIDADOS, MANTENIMIENTO Y RECOMENDACIONES:

- Limpie y seque perfectamente el lavabo con un paño suave.
- Utilice limpiadores que no contengan algún tipo de ácido o alcohol.
- Para una limpieza más detallada, se recomienda utilizar jabón líquido y utilizando una esponja suave, lavar, enjuagar y secar perfectamente.
- No se recomienda el uso de limpiadores abrasivos como jabón en polvo o fibras ya que pueden dañar la superficie esmaltada del lavabo.
- No implemente limpiadores o líquidos decolorantes